



PRESIDÊNCIA DA REPÚBLICA – PR  
CENTRO GESTOR E OPERACIONAL DO SISTEMA DE PROTEÇÃO DA AMAZÔNIA – CENSIPAM  
CENTRO TÉCNICO E OPERACIONAL DE PORTO VELHO – CTO/PV  
Coordenação de Inteligência - CINT

## PROGRAMA DE MONITORAMENTO DE ÁREAS ESPECIAIS - ProAE

NOTA DE ALERTA N° 10/2008

Área Especial: Floresta Estadual de Rendimento Sustentado Rio Madeira B

Órgão Responsável: Secretaria de Estado do Desenvolvimento Ambiental – SEDAM/RO

Data: 6 de março de 2008

Imagens Utilizadas: TM/Landsat-5, órbitas ponto: 232-066 (27/08/2007)

A Coordenação de Inteligência do CTO/PV alerta que foram observados alguns desmatamentos de grandes proporções, ocorridos em 2007, além de um avanço considerável no desmatamento total (Tabela 1). As figuras aqui ilustradas indicam os cinco polígonos de desmatamento ocorridos neste ano que apresentaram área superior a 50 ha. Na primeira figura podem-se observar a localização da unidade no Estado e das áreas com maior desmatamento dentro da unidade, que são detalhadas na figura 2.



Figura 1. Localização da FERS Rio Madeira B no Estado de Rondônia e dos maiores desmatamentos dentro da FERS Rio Madeira B.

**PROGRAMA DE MONITORAMENTO DE ÁREAS ESPECIAIS – ProAE**  
**Floresta Estadual de Rendimento Sustentado Rio Madeira B**  
 Nota de Alerta n° 10/2008



SIPAM CTO-PV  
 Direitos de reprodução reservados  
 Coordenação de Inteligência – CINT – CTO/PV

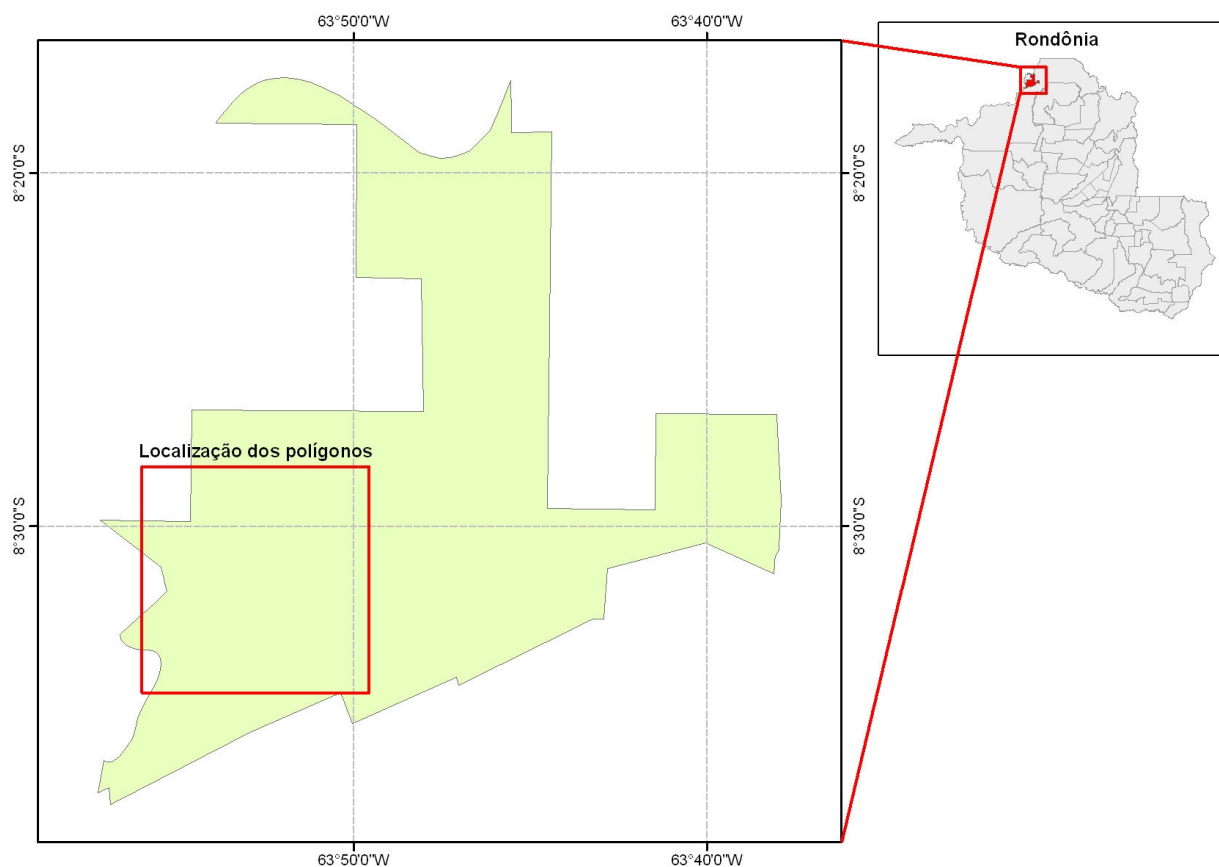
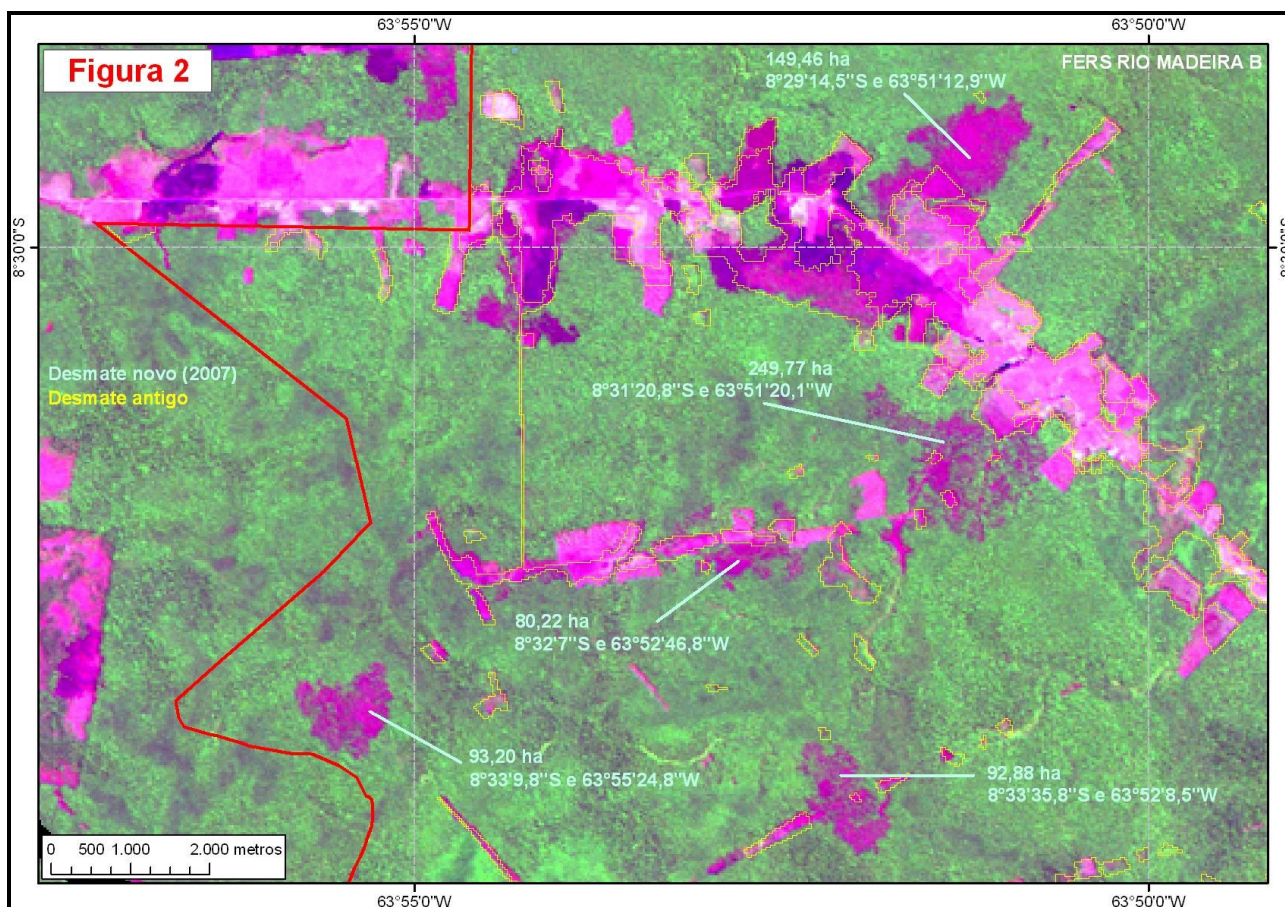

Figura 2. Polígonos de desmatamento com mais de 50 ha observados na FERS Rio Madeira B entre os anos de 2006 e 2007.

Tabela 1. Avanço do desmatamento na FERS Rio Madeira B.

Descrição	Área (ha)	Percentual
Desmatamento acumulado até 2005	1.323,3	2,52
Desmatamento entre 2005 e 2006	1.326,2	2,52
Desmatamento entre 2006 e 2007	1.535,4	2,92
Desmatamento total	4.181,8	7,96