



PRESIDÊNCIA DA REPÚBLICA – PR
CENTRO GESTOR E OPERACIONAL DO SISTEMA DE PROTEÇÃO DA AMAZÔNIA – CENSIPAM
CENTRO TÉCNICO E OPERACIONAL DE PORTO VELHO – CTO/PV
Coordenação de Inteligência - CINT

PROGRAMA DE MONITORAMENTO DE ÁREAS ESPECIAIS - ProAE

NOTA DE ALERTA N° 28/2008

Área Especial: Terra Indígena Marawatsede

Órgão Responsável: Fundação Nacional do Índio

Data: 29 de maio de 2008

Imagens Utilizadas: TM/Landsat-5, órbitas ponto: 224-068 (19/08/2007).

O Sistema de Proteção da Amazônia através da Coordenação de Inteligência do CTO/PV alerta a ocorrência de avanço de desmate pelo segundo ano consecutivo com características visuais de invasão para retirada de madeira na TI Marawatsede. Além da proximidade de propriedades rurais, a presença de estradas ou carregadores abertos em anos anteriores permite uma facilidade no acesso a áreas dentro da TI.

Na figura 2, observa-se perda da vegetação próxima à BR-158/242 que, junto com outras vias interurbanas tal qual a MT-424 e BR-242, cortam a TI de leste a oeste, e de norte ao sul. Na figura 3, existe a identificação de corte seletivo de cerca de 4000 ha de área.

PROGRAMA DE MONITORAMENTO DE ÁREAS ESPECIAIS – ProAE
Terra Indígena Marawatsede
Nota de Alerta n° 28/2008



SIPAM CTO-PV
Direitos de reprodução reservados
Coordenação de Inteligência – CINT – CTO/PV



Figura 1. Localização da TI Marawatsede no Estado e das áreas de alerta dentro da TI.

PROGRAMA DE MONITORAMENTO DE ÁREAS ESPECIAIS – ProAE
Terra Indígena Marawatsede
Nota de Alerta n° 28/2008



SIPAM CTO-PV
Direitos de reprodução reservados
Coordenação de Inteligência – CINT – CTO/PV

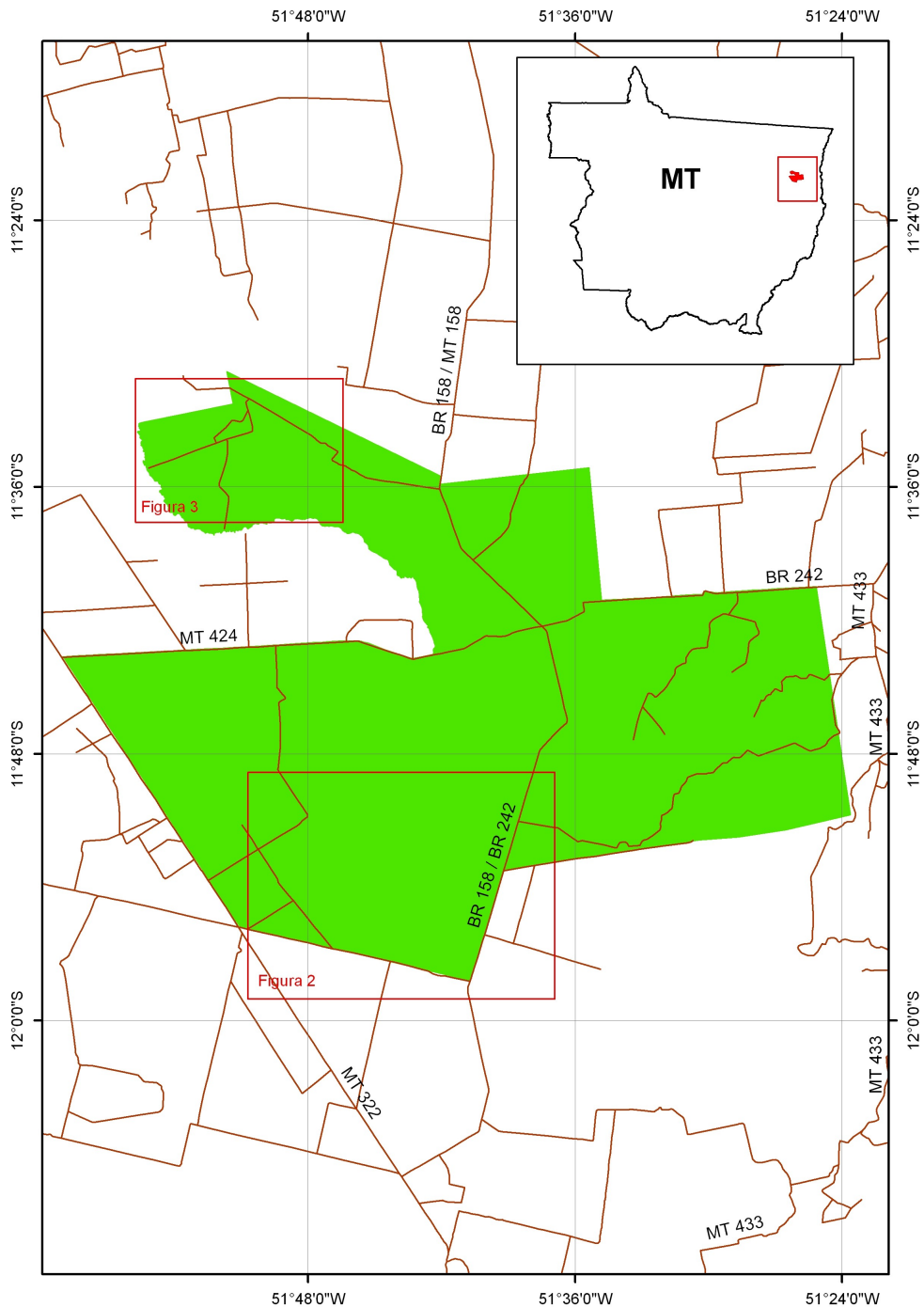
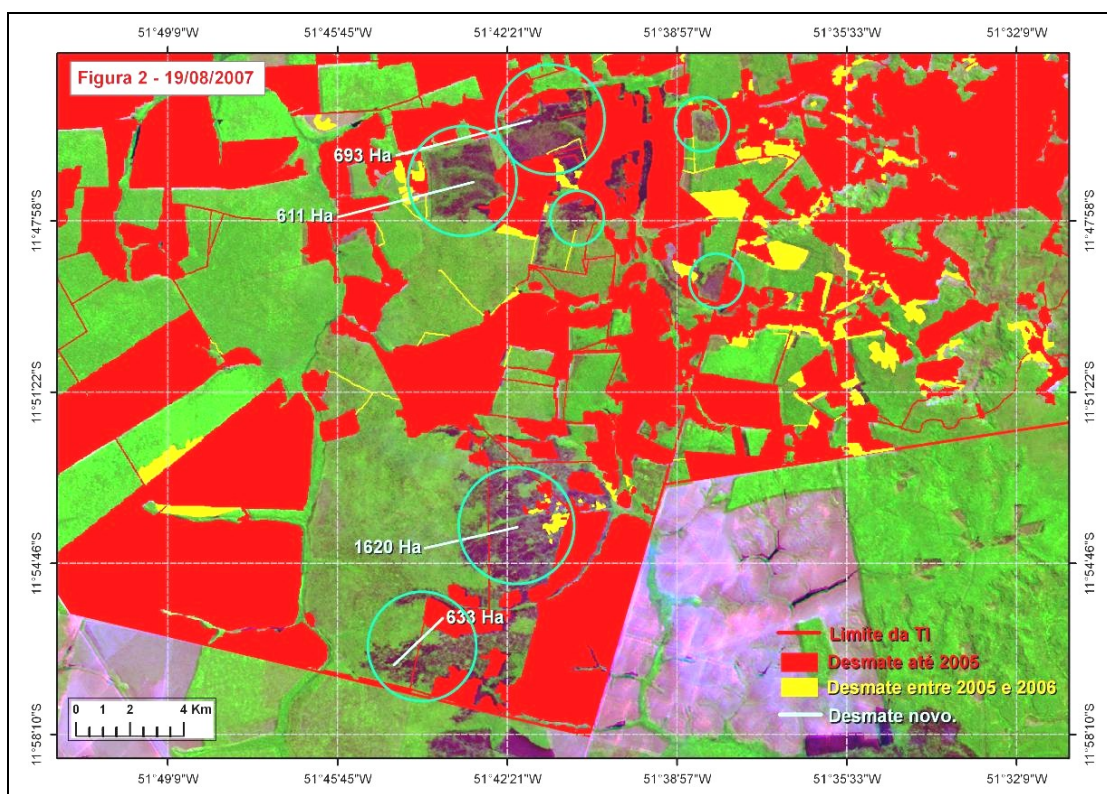

Figura 2. Avanço intenso de desmatamento na TI Marawatsede.

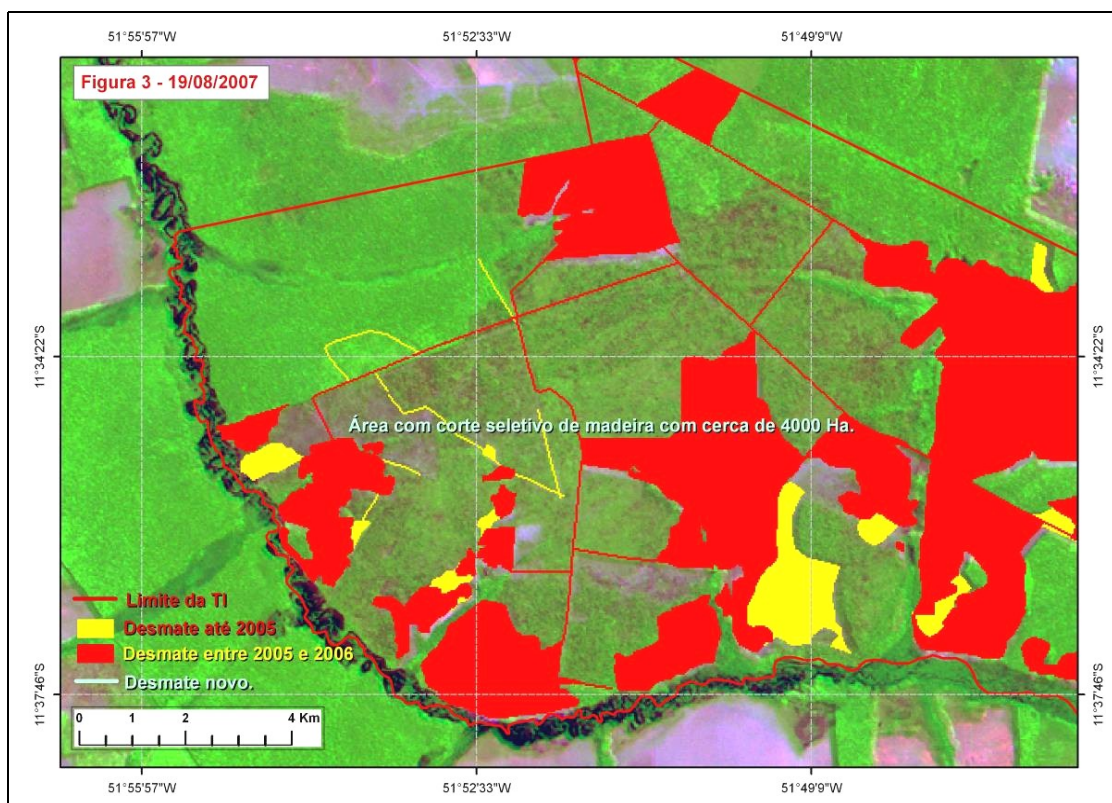

Figura 3. Desmatamento tipo corte seletivo dentro da TI com influência de estradas carregadoras.